



CECyTE
Colegio de Estudios Científicos y
Tecnológicos del Estado de Jalisco



CECyTE
Jalisco

DIRECCIÓN ADMINISTRATIVA
DAD-PR09-F07-7.1.1

V2-

C 2024-02695

FA: 18/Oct/2022

SOLICITUD DE RECURSOS DE VIÁTICOS

Y TECNOLÓGICOS DEL ESTADO DE JALISCO
DEPARTAMENTO DE CONTABILIDAD

05 NOV 2024

RECIBIDO

Ticket # 032952

24/10/24 13:35

Plantel Oficinas Centrales
Oficio No. 273/2024/CIDA-CECyTEJ
Guadalajara, Jal., a 23 de octubre de 2024



Mtra. Martha Alejandra Sánchez Acuña

Directora General del CECyTEJ

PRESENTE

EFICIENCIA PRESUPUESTAL

24 OCT 2024

Atn. Lic. Martín Alejandro Gómez Guerrero
Director Administrativo del CECyTEJ

DEPTO. DE PROGRAMACION Y PRESUESTO

Por este conducto quiero informarle que la persona señalada a continuación ha sido usted designada para asistir a la comisión que a continuación se señala y cuyos recursos en caso de autorizarse se solicita se depositen en la cuenta bancaria detallada en el siguiente cuadro:

| | |
|------------------------------------|---|
| Nombre del Comisionado: | JOANA ADLAI PONCE HERNANDEZ |
| Número / Autorización de Comisión: | 2069/2024 |
| Lugar de Comisión: | Zapotiltic y Cd. Guzmán, Jal. |
| Periodo de la Comisión: | 28, 29 y 30 de octubre de 2024 |
| Objetivo de la Comisión: | Campamento Deportivo de integración de las y los atletas seleccionados previo al Nacional |
| Hora de Salida: | 06:30 horas |
| Hora de Regreso: | 19:00 horas |
| Viáticos Autorizados: | Desayuno Comida Cena Hospedaje |
| Cargo: | Analista Especializado |
| Banco: | Banorte |
| Cuenta Bancaria: | 0229791091 |
| Clabe Interbancaria: | 072 320 00229791091 0 |
| R.F.C.: | POHJ-891011-PK5 |

Sin más por el momento me despido de Ud. no sin antes enviarle un cordial saludo y quedando a sus órdenes para cualquier aclaración al respecto.

ATENTAMENTE

"2024, Año del Bicentenario del Nacimiento del Federalismo Mexicano, así como la Libertad y la Soberanía de los Estados"

María de la Luz Fierros López

MARÍA DE LA LUZ FIERROS LÓPEZ
DIRECTORA ACADÉMICA

| | |
|--------------------------|-------------|
| ADICIONAL | 3751 |
| FUENTE DE FINANCIAMIENTO | \$ 2,533.00 |
| LFL/*ddmc | |
| | 100% |

RECIBIDO



Educación



Jalisco
GOBIERNO DEL ESTADO



CUADRO DE VIÁTICOS

BUENO POR \$ 2,533.00

ación
alisco
sana
ixico.
3677,

TEJ
024

al
le
s,

DATOS GENERALES

DEPENDENCIA: Colegio de Estudios Científicos y Tecnológicos del Estado de Jalisco
 DIRECCIÓN: Académica
 DEPARTAMENTO: Componente Básico y Extracurricular
 NOMBRE Y CATEGORIA DEL SERVIDOR PUBLICO COMISIONADO: Joana Adlai Ponce Hernández
 DESCRIPCION DE LA COMISIÓN EFECTUADA: Campamento Deportivo de integración de las y los atletas seleccionados previo al Nacional
 GUADALAJARA, JAL., A 23 DE octubre DEL 2024.
 RECIBI DEL COLEGIO DE ESTUDIOS CIENTIFICOS Y TECNOLOGICOS DEL ESTADO DE JALISCO LA CANTIDAD DE: Son dos mil quinientos treinta y tres pesos 00/100 M.N.
 CON LETRA: Zapotiltic y Cd. Guzmán, Jal.
 POR CONCEPTO DE PASAJES, VIÁTICOS Y DEMÁS GASTOS DEVENGADOS EN LA CIUDAD DE:
 Misma que será utilizada para cubrir los gastos con motivo de la comisión del suscrito según oficio de comisión No. 2069/2024 mismo que se anexa y forma parte integral el presente para los fines legales que corresponda. Comprometiéndome a presentar la comprobación ante la Dirección Administrativa (ó Jefatura de Oficina Administrativa en planteles), a más tardar al tercer día hábil de la fecha de terminación de la comisión y en apego a las disposiciones emitidas en el Manual de Viáticos, Pasajes y Traslado de personal.

GASTOS DE PASAJES, VIÁTICOS Y DEMÁS

| CONCEPTO | LUNES | MARTES | MIÉRCOLES | JUEVES | VIERNES | SÁBADO | DOMINGO | TOTAL |
|-------------|-------------|-------------|-----------|--------|---------|--------|---------|-------------|
| DESAYUNO | \$ 109.00 | \$ 109.00 | \$ 109.00 | | | | | \$ 327.00 |
| COMIDA | \$ 196.00 | \$ 196.00 | \$ 196.00 | | | | | \$ 588.00 |
| CENA | \$ 109.00 | \$ 109.00 | | | | | | \$ 218.00 |
| HOSPEDAJE | \$ 700.00 | \$ 700.00 | | | | | | \$ 1,400.00 |
| PASAJES | | | | | | | | \$ - |
| TRANSP.INT. | | | | | | | | \$ - |
| SERV.TELEF. | | | | | | | | \$ - |
| LAVANDERIA | | | | | | | | \$ - |
| SUMAS | \$ 1,114.00 | \$ 1,114.00 | \$ 305.00 | \$ - | \$ - | \$ - | \$ - | \$ 2,533.00 |

| VEHÍCULO | MARCA | TIPO | MODELO | No.PLACAS | CILINDROS |
|----------|-------|------|--------|-----------|-----------|
| | | | | | |

POBLACIONES DE LA COMISIÓN

| POBLACIÓN | DISTANCIA KILOMETROS | CANTIDAD LITROS | PRECIO UNITARIO | IMPORTE | PEAJES |
|-----------|----------------------|-----------------|-----------------|---------|--------|
| | | | | \$ - | |
| | | | | \$ - | |
| | | | | \$ - | |
| | | | | \$ - | |
| TOTAL | 0 | 0 | | \$ - | \$ - |

Reconozco y acepto que recibí el recurso arriba mencionado, declaro sin presión alguna, ser persona responsable de mis propios actos y asumir toda responsabilidad civil, penal, administrativa o cualquier otra que se genere y sea resultado de un mal ejercicio de mis funciones por lo que respecta al concepto antes precisado y en este acto tomo la decisión de autorizar a la Dirección Administrativa del organismo; para efectuar descuentos vía nómina, solo en caso de existir diferencias contables por falta de comprobación documental, error o pérdidas o cualquier otra causa que se justifique plenamente, conforme lo dispuesto en el artículo 40 fracción I del Reglamento Interior del Trabajo del Colegio de Estudios Científicos y Tecnológicos del Estado de Jalisco y el Manual para la comprobación del gasto de los viáticos. Para efector de interpretación de esta responsiva, me someto a la jurisdicción de los tribunales del Primer Partido Judicial de Guadalajara Jalisco, renunciando expresamente a cualquier otro que me pudiera corresponder, por motivo de mi domicilio.

RECIBE Y SE OBLIGA

Joana Adlai Ponce Hernández
NOMBRE Y FIRMA DEL COMISIONADO

AUTORIZÓ

María de la Luz Fierros López
NOMBRE Y FIRMA

Vo.Bo.

Martín Alejandro Gómez Guerrero
DIRECCION ADMINISTRATIVA



Educación

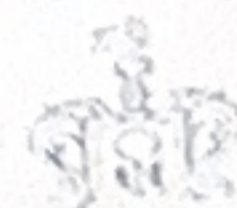

Jalisco



ESTADO DE CUENTA / NOMINA BANORTE SIN CHEQUERA

JOANA ADLAI PONCE HERNANDEZ
CALLE TELEGRAFISTAS 3438

CENTRO
GUADALAJARA JAL. C.P. 44770
SUCURSAL: 0551 GUADALAJARA CHAPULTEPEC
TIPO DE ENVIO: RETENIDO



NO. DE CLIENTE: 39111336
RFC: POHJ891011PKS

DATOS DE SUCURSAL:
PLAZA: 9491 PLAZA GUADALAJARA
DIRECCION: CHAPULTEPEC SUR ESQ MEXICALTZINGO 505 AMERICANA
TELÉFONO: 8257040

INFORMACIÓN DEL PERIODO

Periodo Del 01/Agosto/2024 al 31/Agosto/2024

Fecha de corte 31/Agosto/2024

Moneda PESOS

RESUMEN INTEGRAL

| Producto | No. de Cuenta | CLABE | Saldo anterior | Saldo al corte |
|-----------------------------|---------------|-----------------------|--------------------|--------------------|
| NOMINA BANORTE SIN CHEQUERA | 0229791091 | 072 320 00229791091 0 | \$51,837.92 | \$26,558.51 |
| TOTAL | | | \$51,837.92 | \$26,558.51 |



| | |
|--------------------------------------|---------------------------|
| FOLIO FISCAL (UU/b) | SERIE FOLIO |
| F94287AD-769B-47AF-9E25-D776688DAB2A | A 16 |
| NO CERTIFICADO CSD | CP Y FECHA DE EMISIÓN |
| 00001000000701481332 | 49000 2024-10-28T15:44:13 |
| TIPO DE COMPROBANTE | EXPORTACIÓN |
| I Ingreso | NO APLICA |
| CFDI RELACIONADO | TIPO DE RELACION |

EMISOR
DUQUE CAPITAL **REGIMEN FISCAL EMISOR**
RFC DKA1601266A8 **601 General de Ley Personas Morales**

RECEPTOR
COLEGIO DE ESTUDIOS CIENTIFICOS Y TECNOLOGICOS DEL ESTADO DE JALISCO **REGIMEN FISCAL RECEPTOR**
RFC CEC9609261C1 **603 Personas Morales con Fines no Lucrativos**
USO CFDI G03 Gastos en general
CP 44160

| CONCEPTOS | | | | | | | DESCUENTO | IMPORTE |
|--|--------|----------|-------------|----------------|-----------|-------------------|-------------------|---------|
| SERVICIO | UNIDAD | CANTIDAD | DESCRIPCION | VALOR UNITARIO | DESCUENTO | | | |
| 90111500 | A9 | 2 | HOSPEDAJE | \$495.80 | \$0.00 | | \$991.60 | |
| No Identificacion () Impuesto Traslado (002 IVA) Tipo Factor (Tasa) Base (991.5966) Tasa (0.160000) Importe (158.655456) | | | | | | | | |
| TOTAL CON LETRA: | | | | | | SUBTOTAL | \$991.60 | |
| (UN MIL CIENTO OCHENTA PESOS 01/100 M.N.) | | | | | | DESCUENTO | \$0.00 | |
| TIPO DE CAMBIO : 1.00 | | | | | | IVA 16.00% | \$158.66 | |
| | | | | | | ISH 3.00% | \$29.75 | |
| | | | | | | TOTAL | \$1,180.01 | |

| | | |
|---------------|---------------------------------|-----------------------|
| MONEDA | METODO DE PAGO | FORMA DE PAGO |
| MXN | PUE Pago en una sola exhibición | 04 Tarjeta de crédito |



SELLO DIGITAL CFDI
frw94sRsnS2V1BVV13xqYJlSd3YidFN0eJ6d9BcqzaihOlezlFvml7OibRoSR9sXWmMAWvTvHrN1wjx+nNTZcNnc/xzLH5QNsTcaL7vgYAfRy557jvGzuyctkeWdMDeCrunW9buHWAYtXIJyT1idmG8+xdgujNjpp46kxDRGG9
TOM0UuuTPxNPnDFNj8pCsJP+PwQMzYA2TYD4htZPsYzr3hlyzNpVMB0HmeCH4nFITAkn8W+ilFAoGBRO7Pyaz1ZWjilO25Dp2+L19GrC1zsVijw+OlluCMOGX06GjLwxLFAorGfkl+2X+uG7Rka+isXdx/QhHlcXr/BaxA==

SELLO DIGITAL DEL SAT
Ow+bavNaXGoGLZR1NYHJdK3uegefOy6ag5bdOGwAht9+VNYz2D3GOqOc29/Mwlq5XY6UgrMC91IWjKr7V6Fsi5GITvBa3wgYyXkVNXG55GesUvclzi+S3XjcuP459O20+J16EsDyK84InqyWfFUSdKa5ssnSVCKV8a+0UvIF3
Fu78qGIlLa3vzgG76cTTG8CKZ11wOcVBMcSpG484ZFG71byAn6nK6wnRrX0mU0IGDGI+EnfW6pKXsOHA5ymrKaZGejWbUIUEqgluclHMjdch2X6v17B2A224pdKShfku5Tezd+CUaW/1v1buW+2YeLmxcNBmxbTNPfOePYQ==

NO DE CERTIFICADO DEL SAT
00001000000507237013

RFC PROV CERTIFICADO
DCD090706E42

LEYENDA

FECHA Y HORA DE CERTIFICACION
2024-10-28T15:44:14

CADENA ORIGINAL DEL COMPLEMENTO DE CERTIFICACION DIGITAL DEL SAT
||1.1|F94287AD-769B-47AF-9E25-D776688DAB2A|2024-10-28T15:44:14|DCD090706E42|frw94sRsnS2V1BVV13xqYJlSd3YidFN0eJ6d9BcqzaihOlezlFvml7OibRoSR9sXWmMAWvTvHrN1wjx+nNTZcNnc/xzLH5QNsTcaL7vgYAfRy557jvGzuyctkeWdMDeCrunW9buHWAYtXIJyT1idmG8+xdgujNjpp46kxDRGG9TOM0UuuTPxNPnDFNj8pCsJP+PwQMzYA2TYD4htZPsYzr3hlyzNpVMB0HmeCH4nFITAkn8W+ilFAoGBRO7Pyaz1ZWjilO25Dp2+L19GrC1zsVijw+OlluCMOGX06GjLwxLFAorGfkl+2X+uG7Rka+isXdx/QhHlcXr/BaxA==|00001000000507237013||

ESTE DOCUMENTO ES UNA REPRESENTACION IMPRESA DE UN CFDI VERSION 4.0



INFORME PERSONAL DE RESULTADOS



ANEXO INF

| NOMBRE DEL SERVIDOR PÚBLICO | CARGO | MOTIVO DEL VIAJE | FECHA | AGENDA DIARIA | OBJETIVO | CONTRIBUCIÓN A LOS OBJETIVOS ESTRATÉGICOS | INFORME PERSONAL DE RESULTADOS | SEGUIMIENTO ESPERADO | COSTO | DESGLOSE |
|-----------------------------|------------------------|---|---------------------|--|--|---|--|---|----------|--|
| Joana Adlai Ponce Hernández | Analista Especializado | Campamento Deportivo de Integración de las y los atletas seleccionados previo al Nacional | 28 al 30 de octubre | Realizar un campamento de integración para las y los atletas de la Delegación Jalisco. | Integrar a los alumnos que conformarán la Delegación Jalisco | Fomentar el desempeño deportivo, promoviendo y facilitando la práctica de actividades deportivas. | Se realizó el campamento con todas las disciplinas (fútbol, voleibol y basquetbol) para integrar a la selecciones que representará al Colegio en el próximo Encuentro Nacional Deportivo | Como responsable de deportes logramos integrar las selecciones que representará al Colegio en el próximo Encuentro Nacional Deportivo | 2,533.00 | \$ 327.00 Desayuno \$ 588.00 Comida \$ 218.00 Cena \$ 1,400.00 Hospedaje \$ - Pasejes \$ - Transportación \$ - Gasolina \$ - Peajes |

NOMBRE Y FIRMA DEL COMISIONADO

Joana Adlai Ponce Hernández



\$219.99 para el viático a Cd. Guzmán 28/10/2024
\$31.01 para el viático a Tepatlán 02/10/2024

¡Tu transferencia fue exitosa!

Transferir a otros

Envié

\$ 251.00 MN

Desde



Nómina Banorte sin Cheq...

Cuenta ****1091

Para



BBVA MEXICO

CLABE ****4072

Concepto de transferencia:

Devolucion de viaticos

09/12/2024 - 13:47:07